

# MUCHEDUMBRE RECIBIRA A IKE ESTA NOCHE



En la composición gráfica aparece la Primera Dama de la República, doña Olga de Echandi, entregando a un Guardia Civil un paquete con regalos. En la otra gráfica el Pre-

sidente Echandi habla a los militares acompañado del Ministro de Trabajo y Previsión Social y de los Coronales Ross Coronado y Monge.

## Exportarán mucho maíz

80.000 quintales serán enviados. — 20.000 quintales de maíz amarillo a Jamaica y 60.000 de maíz blanco a El Salvador. — Será abundante cosecha de arroz. —

La cosecha de maíz de este año en la región Atlántica especialmente ha sido tan grande que el Consejo Nacional de Producción ha acordado la exportación de excedentes hasta por un total de ochenta mil quintales, 20.000 de maíz amarillo y ... 60.000 de maíz blanco.

Los 20.000 de maíz amarillo han sido colocados a buenos precios en el mercado de Jamaica y se tiene ofrecimiento de compra de los 60.000 de maíz blanco de parte del Instituto de Fomento de El Salvador.

La cosecha de arroz para el año próximo se predice que será muy abundante, lo que evitará realizar importaciones de ese producto que hubo que comprar este año en cantidad muy apreciable, con la consiguiente fuga de divisas, para poder llenar el déficit en la producción. El país podrá economizar el año próximo una suma crecida de dólares no importando arroz porque se tiene la impresión de que el que se cosechará alcanzará para llenar las necesidades de consumo.

## Varios cientos de dignatarios y miles de otros norteamericanos darán hoy en Washington clamorosa bienvenida al Presidente Eisenhower a su regreso

WASHINGTON, Dic., 22, — (UPI).—Cientos de dignatarios y miles de otros norteamericanos darán esta noche clamorosa bienvenida al Presidente Eisenhower, cuando regrese de su gira de paz.

El Vicepresidente Richard Nixon encabezará a los funcionarios norteamericanos que saludarán al Presidente en la vecina Base Andrews de la Fuerza Aérea, en el Estado de Maryland. El Cuerpo Diplomático, encabezado por su decano, Embajador de Nicaragua, Guillermo Sevilla Sacasa, acudirá en masa a la recepción.

Nixon encareció al público que tributase entusiasta bienvenida al Presidente a su vuelta de "este terriblemente exigente calendario al servicio de la causa de la Paz".

El avión a reacción del Presidente debe aterrizar a las 10.50 de la noche (03.50 gmt del miércoles), después de lo que en once naciones y recorrer más de 35.000 kilómetros

y volver para que Eisenhower pueda pasar la Navidad con su familia.

Después de una sencilla ceremonia en el aeropuerto, distante 25 kilómetros de la capital, Eisenhower se dirigirá a la Casa Blanca por la misma ruta que tomó el Primer Ministro soviético Nikita Khrushchev, en setiembre pasado. Se espera que una gran muchedumbre se congregue en las calles para saludarlo.

Una vez llegado a la Casa Blanca, el Presidente será saludado con un espectacular despliegue de 15.000 gigantes cas; luces de Bengala, punto culminante de la bienvenida.

Las autoridades de la ciudad terminaron los preparativos para este despliegue en el Parque Lafayette, frente a la Casa Blanca por la Avenida Pensilvania, pese a la advertencia de las autoridades de bomberos de que las grandes luces —de 90 centímetros— son "peligrosas e ilegales".

## CESARON LOS DEL TRIBUNAL

Quedaron cesantes los miembros del Tribunal de Avalúos de la Tributación

Al aprobar la Asamblea Legislativa la nueva Tabla para el cobro del Impuesto Territorial quedaron automáticamente cesantes los miembros del Tribunal de Avalúos de la Tributación Directa. De acuerdo con disposiciones legales, correspondía al Poder Ejecutivo integrar ese Tribunal con 2 Ingenieros Civiles, 2 Ingenieros Agrónomos y 1 Abogado así como con 5 suplentes de las mismas calidades.

La Asamblea Legislativa, en su artículo 26 de la ley que establece la nueva Tabla para el cobro del Impuesto Territorial, reformó la integración de ese Tribunal, que en adelante se llamará Tribunal Superior de Avalúos, disponiendo que habrá de componerse de 2 Ingenieros Civiles o Arquitectos, 1 Ingeniero Agrónomo y 2 Abogados, así como de 5 suplentes de las mismas calidades.

tivo nombrar a los miembros del Tribunal, pero de acuerdo con la reforma deberá pedirse ternas al Colegio de Ingenieros al de Ingenieros Agrónomos y al de Abogados. Para dar cumplimiento a las reformas, el Ministerio de Economía y Hacienda se dirigirá a los citados Colegios a fin de que designen las ternas para hacer el nombramiento de los nuevos miembros del Tribunal Superior de Avalúos.

### Ministra puntualiza

Nuestro redactor logró esta mañana entrevistar a la Ministra de Educación Pública doña Estela Quesada.

—Se ha venido diciendo señora Ministra que usted está considerando la posibilidad de retirar la renuncia presentada, en vista de manifestaciones que se le han hecho.

—Lo que yo he interpretado a través de esas manifestaciones es una corriente de simpatía personal que mucho agradezco.

—Mi posición está planteada desde el día 4 de noviembre recién pasado en que presenté al señor Presidente Echandi mi dimisión, conforme lo anuncié en el discurso radial pronunciado en la noche del día siguiente, razón por la cual es fácil comprender que no me es posible asumir la actitud a que usted se ha referido.

Se trata, como usted comprenderá, de una situación que en su oportunidad traté y resolví con el señor Presidente de la República.

—Y si esas manifestaciones se generalizaran y fuesen un anhelo de los costarricenses, qué posición adoptaría, señora Ministra?

—Mi posición —repito— es agradecer a esas personas tales manifestaciones, pero de mi parte estimo que nada podré hacer.

El Ministerio es un cargo de absoluta confianza y de elección discrecional por parte del señor Presidente de la República, razón por la cual todos estamos obligados a respetar esas atribuciones que son un legítimo derecho que la Constitución Política otorga al ciudadano que ocupa la Primera Magistratura.

## Gana Suñol un concurso internacional

Fue concurso de ensayos sobre "Operación Panamericana". — También triunfó el prestigioso intelectual don Ricardo Jinesta.

Julio C. Suñol, el estimado compañero en la Redacción de LA PRENSA LIBRE, quien sirve a cabalidad el delicado cargo de Asistente de Director de este diario, y el distinguido intelectual Ricardo Jinesta Muñoz, han sido declarados triunfadores en el Concurso abierto por la Embajada de Brasil en Costa Rica, que se conoce con el nombre de "Operación Panamericana" programa económico propuesto por el Presidente de Brasil acerca del cual los participantes en el concurso debían de hacer un ensayo.

El Jurado que otorgó los premios a nuestro compañero Suñol y al señor Jinesta lo integraron don César Colón Silva, Embajador de Ecuador; Lic. don Juan Rebolledo Clement, Embajador de México; Prof. don Miguel Ángel Dávila; Lic. don Fabio Fournier Jiménez y Lic. don José Luis Cardona Cooper.

Por lo enjundioso de los ensayos que aportaron al concurso abierto por la Embajada de Brasil, el Jurado acordó por unanimidad otorgar los premios a nuestro compañero Suñol y al señor Jinesta a quienes nos permitimos felicitar en forma muy sincera, haciendo nuestro, desde luego, el triunfo muy merecido obtenido por el compañero Suñol.

## "En niños honramos a la Guardia Civil"

Presidente Echandi obsequió a los niños de miembros de la Guardia Civil. — Lo acompañó la primera dama de la República. —

El Presidente de la República, advirtiendo que en los niños de la Guardia Civil que honran la actuación ejemplar que han tenido durante lo que va de su Administración, obsequió esta mañana a los pequeños hijos de G. C. con aguinaldos de Navidad, golosinas y otras sorpresas.

Altos militares estuvieron presentes en el acto y el Presidente encomió la labor de la Guardia durante los sucesos de la Frontera y durante la huelga de autobuses.

## PRESUPUESTOS APROBADOS

Los de 68 municipalidades. Con pocas objeciones se les ha dado el visto bueno por parte de la Contraloría. — En cuanto a Cartago, la Contraloría hará observaciones. —

El Departamento Municipal de la Contraloría General de la República le ha dado aprobación a los Presupuestos Ordinarios para 1960 de las 68 Municipalidades del país.

Se incluyen en tales aprobaciones apenas pequeñas modificaciones que no desnaturalizan en forma esencial el contenido de los mismos.

Si logramos enterarnos, que en lo que respecta a la Municipalidad de Cartago, se acompaña a la aprobación que se le da a su Presupuesto, una extensa

exposición del Contralor General de la República, en la que puntualizan muchos extremos relacionados con la tesis sustentada por el Gobernador de aquella Provincia para que el citado Presupuesto no fuese aprobado.

Los argumentos expuestos por el Gobernador son rebatidos por la Contraloría en forma clara y precisa, y como antes decimos, contra el criterio de tal funcionario, la Contraloría le da aprobación al mencionado Presupuesto Municipal de Cartago.

## Productos ticos irán sin aforos

Sin aprobar presupuesto de caminos

A pesar de que Guatemala ha prohibido la importación de esos productos, prohibición no nos alcanza.

Señores Secretarios  
Cámara de Industrias  
Cámara de Agricultura  
Cámara de Comercio  
Presente—  
Estimados señores:

Por la importancia que el asunto tiene para los industriales, agricultores y exportadores del país, nos permitimos hacer del conocimiento de ustedes 2

Pasa a la Pág. SEIS

## Suspenden Colombia y El Salvador, registros

Son los de exportación de café. — Mínimo de exportaciones de Brasil significó apoyo firme a países. —

La Última Carta Semanal de la Oficina Panamericana del Café consigna la siguiente información:

Las negociaciones de café verte de este semana bastante reducidas, habiendo los tostadores comprado muy poco.

Bajaron algo las cotizaciones de algunos tipos de café, pero fue relativamente muy poco el cambio en el tono general del mercado.

Los registros de exportación en Colombia y en El Salvador fueron suspendidos, y se mantuvo el mínimo de exportación del Brasil de modo que se sintió un apoyo firme por los países productores de este período de poca demanda.

Se ha seguido tostando café verde a buen ritmo y por consiguiente las necesidades del comercio son tales que el interés de compras se reafirmará por sí solo en un futuro no lejano. Este mes la industria de la torrefacción deberá utilizar 1.8 millón de sacos o más no obstante los semanas cortas de pascuas.

Mientras tanto el café sigue llegando a un buen volumen, y ya hay indicios de que este mes las importaciones alcanzarán o ascenderán los dos millones de sacos, total que desde antes se esperaba. De esto resultará probablemente un ligero aumento en las existencias, encontrándose a fin de año a un nivel confortable.

Los embarques para entrega

Se trata de un buen volumen, y ya hay indicios de que este mes las importaciones alcanzarán o ascenderán los dos millones de sacos, total que desde antes se esperaba. De esto resultará probablemente un ligero aumento en las existencias, encontrándose a fin de año a un nivel confortable.

Los embarques para entrega

## Bananeros no irán a descargar

Recibieron instrucciones de dirigentes sindicales para no ir a descargar el barco "Aragón", lo que constituye la primera manifestación leve de huelga

GOLFITO, Diciembre, 22, (Especial para LA PRENSA LIBRE). — El Comité de Acción Unitaria de la Fetraba y la Foba, hizo saber hoy a los mulleros que no debería ser descargado el barco "Aragón", lo que es una manifestación leve de huelga que de acuerdo con estas instrucciones, está tarfa adportas. El dirigente

Solis Barboza convocó a una reunión hoy a las 5 de la tarde, para que los trabajadores asistan al estadio de Golfito a fin de analizar la situación. Después de conocerse la resolución del Tribunal de Trabajo, esta mañana, los trabajadores bananeros se presentaron a las ventanillas de los pagadores de la empresa para

cobrar su semana de aguinaldo.

Anoche hubo fuerte reacción contra los dirigentes sindicales y éstos hoy convocaron a los afiliados para explicarles la situación. Una hoja poligráfica titulada "No reciba la boleta, no la cambie, manténganse firmes", fue circulada aquí.



# Fuerzas populares hablaron con el Presidente para revocar las tarifas

La Federación de Juntas Progresistas, Sindicatos, Organizaciones Cívicas y Políticas sin distinciones han emprendido una lucha hasta obtener que el Sr. Presidente revoque el acuerdo de aumento de tarifas.

Para el sábado debía recibirlos pero por motivos de fuerza mayor no los recibió. En cambio puso un telegrama de preferencia para que asistieran ayer a la Casa Presidencial.

A las tres de la tarde en punto fueron recibidos inmediatamente que salió el señor Embajador de los Estados Unidos.

Asistieron a esta reunión, como se verá al final puede tener resultados sensacionales tal como es lo que quieren las clases humildes de los barrios.

Asistieron la señora Presidenta de la Federación de Juntas Progresistas doña Carmen Gómez de Bonilla, don Adán Guevara, Secretario de dicha Federación, Regidor don Arnoldo Castro Rojas, un Representante de la organización ULTRA (Unión Libre de Trabajadores Liberacionistas) miembros de los Sindicatos de la Madera y de Sastres don José Fermín Alvarado, del Consejo Estudiantil Universitario, don Marcelo Torres de la Junta Central Progresista de Paso Ancho, ex-Regidora Vitalina Fonseca Saborio y diputado Juan Guillermo Brenes Castillo.

Habló en primer lugar el Presidente don Mario Echeandi, pidiendo disculpas por no haber estado presente en la manifestación del sábado diciendo que no era un desaire para los ciudadanos sino que debido a los múltiples problemas que afronta el gobierno le había sido humanamente imposible recibirlos como hubiera sido su deseo.

Doña Carmen de Bonilla, Presidenta de la Federación, manifestó que el pueblo no podía resistir más este aumento de tarifas, que el pretexto que

había sido para el 13º de los choferes y cobradores no era cierto como se lo iban a comprobar algunos de los compañeros que llevaban pruebas.

Que la Federación había sostenido a los ciudadanos para evitar mayores males pero que lo consideraba difícil en estos días de fiestas si no revocaba la medida.

Luego el Regidor Arnoldo Castro Rojas, manifestó que en primer lugar quería afirmarle al señor Presidente que no era cierto que las Juntas estaban alborotando ni incitando a la rebeldía, que era todo lo contrario, que él era amigo de los Empresarios señores Monge de Paso Ancho, Gillén y Acosta, pero que una cosa era la amistad y otra la injusticia, pues se cobraba una suma adicional para pagarles un sueldo adicional y se les daba una limosna, que el pueblo no podía soportar más impuestos ni de agua, ni territorial pues ya ricos y pobres se estaban cansando de tanto impuesto. En otra intervención manifestó que él consideraba que si ya se había probado que los señores Empresarios con el cinco más habían hecho bastante y habían pagado miserias a los trabajadores que se suspendiera la medida.

Don Adán Guevara Centeno, Secretario de la Federación hizo una exposición razonada y pidiéndole en forma directa como una resolución inmediata que revoque el aumento pues de lo contrario a los diferentes problemas se le aumentará uno social tan grave que no sería posible predecir pese a todos los esfuerzos hechos por la Federación para mantener al público ecuaníme.

El señor Marcelo Torres, de la Junta Central Progresista de Paso Ancho, presenta números que demuestran que solamente la empresa de Paso Ancho se gana con el aumento de estos 21 días, más de C 20.000, de los cuales solamente pagó C 2.366 en el trezavo. Los ciudadanos no tienen que pagar lo que otros se están guardando, mientras los trabajadores se tienen que contentar con una limosna.

El Representante de Ultra

hizo consideraciones con datos, a lo cual el señor Presidente interrumpe para decirle que también en la administración anterior se aumentaron los transportes con tarifa diferencial, y el señor de "Ultra" le contesta que tampoco estos señores han cumplido este compromiso.

Luego habla el señor Fermín Alvarado, del Consejo Estudiantil Universitario quien hizo una exposición seria que todos los presentes escuchan con atención. Hace conclusiones, que luego ampliadas son las ideas dadas por el Regidor Castro Rojas y otra del señor Presidente se llega a una fórmula que hoy martes se pondrá en práctica.

También intervinieron el señor diputado Guillermo Brenes Castillo, y los Representantes de los Sindicatos de la Madera y de Sastres.

El señor Presidente hizo una larga exposición sobre cómo había llegado la medida del alza del cinco que él consideraba que no era una carga para el pueblo. Se le contestó que si era una carga y que si el Consejo Superior de Tránsito no meditaba la contestación que iba a dar a la fórmula a que se llegó, sobre él caerían las graves consecuencias que pueden resultar si no se revoca una medida inconsulta y que con los números tomados de las propias empresas le prueban al señor Presidente que no había tal pérdida. Un argumento fue el de que todos los que se iniciaron como empresarios de autobuses no se han arruinado sino que cada día están más ricos, pues comienzan con una unidad y a los pocos años tienen hasta 15 unidades.

Después de más de 3 y media horas de discusión se aceptó por todos los representantes una fórmula como se dijo antes, la cual no se puede dar al público hasta que la conozca el Consejo Superior de Tránsito en reunión extraordinaria de hoy, la cual está totalmente apoyada por el señor Presidente quien manifestó que los ciudadanos de San José así lo debían de saber.



Véase Ud. mismo y entrevístese en **TELEVISION**

Televisión real con

Televisores **ZENITH**

-Visite el ALMACEN KOBERG, de 10 a 11.30 a. m. y de 5 a 7 p. m. -

- Ud. y sus amigos podrán verse y oírse en la televisión -

MAS DE **UN MILLON**

de televisores ha fabricado ZENITH en el presente año (cifra no igualada).



¡Primeros en producción!

¡Primeros en calidad...

**KOBERG**

AUTOMOVILISTA — Los niños pueden arriesgarse usted no. Maneje con cuidado.

## Inventario de los yacimientos mineros en Centro América

El Instituto Centroamericano de Investigación y Tecnología Industrial que tiene su sede en Guatemala ha dado a conocer el comentario que dice así:

En los países situados a lo largo de la Cordillera de los Andes fueron descubiertos y trabajados por los españoles gran número de yacimientos importantes. Al principio se aprovecharon las facilidades derivadas de trabajos existentes desde antes de la conquista, las cuales fueron desarrollando los españoles con habilidad e inteligencia.

Sin embargo parece que desatendieron la América Central en beneficio de Bolivia y Perú por ejemplo, donde se dedicaron, sobre todo a la explotación de la plata. A resultas de eso el potencial minero de la América Central está casi intacto, y su futuro es prometedor, siempre que cuente con formaciones geológicas iguales a las de esos países, lo cual aun no se sabe.

De ahí que la primera etapa a realizar en Centro América consiste en hacer un inventario de sus yacimientos metalíferos ya conocidos y fomentar su desarrollo, en vez de empeñarse en nuevos descubrimientos, trabajo éste siempre incierto.

En efecto, mientras más reducida sea la extensión de un país, más reducidas son también las probabilidades de descubrir nuevos yacimientos importantes. Es sobre esta base que una estadística reciente demuestra que los territorios con una superficie de 1.000.000 de kms<sup>2</sup>. tienen siempre una producción minera importante; en los que tienen una superficie de 100.000 kms<sup>2</sup>. del 10 al 15% tienen producción minera, y en los de 10.000 kms<sup>2</sup>. solamente uno entre mil tienen alguna producción minera.

Esto sin duda es aplicable a todos los países de la América Central, cuya superficie es muy limitada, comparada con la superficie media de los países de la América del Sur. Por otra parte, en Centro América una considerable fracción de terreno está recubierta por lavas carentes de interés minero, lo cual reduce aun más sus posibilidades. Es evidente que el primer trabajo que debe realizarse en forma dedicada y continua, es un inventario serio y detallado de los yacimientos minerales ya conocidos. Para hacer este inventario hay que recurrir a técnicos de larga experiencia.

Hasta cuando este inventario esté hecho, es decir transcurridos unos 15 o 20 años de esfuerzo continuo, será posible pensar en el levantamiento de un mapa geológico de conjunto, a una escala de 1/50.000 o 1/100.000, el cual debe cubrir en todo las formaciones anteriores al volcanismo.

Habiéndose estudiado al detalle los yacimientos en existencia por sondos y por otros trabajos subterráneos, esta información ayudará a comprender mejor la geología, aplicada a los terrenos de superficie, para delimitar las zonas minerales y por tanto, a circunscribir el campo de acción de las investigaciones.

En esta forma la exploración minera conduce a resultados favorables, bajo la expresa condición de que no se espere obtener en un período de tiempo demasiado breve, y tomando en cuenta que de quienes han de cooperar en su realización se exige una dura labor cotidiana sin dejarse seducir por los espejismos del romanticismo tecnológico que con frecuencia retarda en vez de fomentar su desarrollo. También hay que subrayar que los gobiernos interesados deben otorgar los créditos necesarios para permitir el desarrollo de estos trabajos y ayudar a la pequeña industria minera.

limitada, comparada con la superficie media de los países de la América del Sur. Por otra parte, en Centro América una considerable fracción de terreno está recubierta por lavas carentes de interés minero, lo cual reduce aun más sus posibilidades. Es evidente que el primer trabajo que debe realizarse en forma dedicada y continua, es un inventario serio y detallado de los yacimientos minerales ya conocidos. Para hacer este inventario hay que recurrir a técnicos de larga experiencia.

Hasta cuando este inventario esté hecho, es decir transcurridos unos 15 o 20 años de esfuerzo continuo, será posible pensar en el levantamiento de un mapa geológico de conjunto, a una escala de 1/50.000 o 1/100.000, el cual debe cubrir en todo las formaciones anteriores al volcanismo.

Habiéndose estudiado al detalle los yacimientos en existencia por sondos y por otros trabajos subterráneos, esta información ayudará a comprender mejor la geología, aplicada a los terrenos de superficie, para delimitar las zonas minerales y por tanto, a circunscribir el campo de acción de las investigaciones.

En esta forma la exploración minera conduce a resultados favorables, bajo la expresa condición de que no se espere obtener en un período de tiempo demasiado breve, y tomando en cuenta que de quienes han de cooperar en su realización se exige una dura labor cotidiana sin dejarse seducir por los espejismos del romanticismo tecnológico que con frecuencia retarda en vez de fomentar su desarrollo. También hay que subrayar que los gobiernos interesados deben otorgar los créditos necesarios para permitir el desarrollo de estos trabajos y ayudar a la pequeña industria minera.

En esta forma la exploración minera conduce a resultados favorables, bajo la expresa condición de que no se espere obtener en un período de tiempo demasiado breve, y tomando en cuenta que de quienes han de cooperar en su realización se exige una dura labor cotidiana sin dejarse seducir por los espejismos del romanticismo tecnológico que con frecuencia retarda en vez de fomentar su desarrollo. También hay que subrayar que los gobiernos interesados deben otorgar los créditos necesarios para permitir el desarrollo de estos trabajos y ayudar a la pequeña industria minera.

Esto sin duda es aplicable a todos los países de la América Central, cuya superficie es muy limitada, comparada con la superficie media de los países de la América del Sur. Por otra parte, en Centro América una considerable fracción de terreno está recubierta por lavas carentes de interés minero, lo cual reduce aun más sus posibilidades. Es evidente que el primer trabajo que debe realizarse en forma dedicada y continua, es un inventario serio y detallado de los yacimientos minerales ya conocidos. Para hacer este inventario hay que recurrir a técnicos de larga experiencia.

Hasta cuando este inventario esté hecho, es decir transcurridos unos 15 o 20 años de esfuerzo continuo, será posible pensar en el levantamiento de un mapa geológico de conjunto, a una escala de 1/50.000 o 1/100.000, el cual debe cubrir en todo las formaciones anteriores al volcanismo.

Habiéndose estudiado al detalle los yacimientos en existencia por sondos y por otros trabajos subterráneos, esta información ayudará a comprender mejor la geología, aplicada a los terrenos de superficie, para delimitar las zonas minerales y por tanto, a circunscribir el campo de acción de las investigaciones.

**Si Yo Fuera...**  
MUNICIPE,  
CONTRIBUYENTE

y tomando en cuenta la situación tan apremiante por la que habrá de atravesar la ciudad de San José debido a la escasez de agua en los próximos meses, propondría a la Corporación un proyecto para que las fábricas que hacen uso excesivo de agua, sean trasladadas a lugares fuera de San José, con lo que aquí habría un poco más de líquido para las múltiples necesidades de los hogares.

### Recuerdo una Navidad

Hace un año esta muchacha estaba en una prisión húngara, donde por primera vez alcanzó a oír los gritos de angustia y terror de los encarcelados. En su oscura celda, el 25 de diciembre iba a ser un día como cualquier otro...

Lea en SELECCIONES de diciembre el suceso que le reveló que el espíritu de Navidad vive aun detrás de la Cortina de Hierro. ¡No se quede sin su ejemplar de SELECCIONES!

## Qué REGALO!

una **PLANCHA GENERAL ELECTRIC** obténgala ahora al precio de propaganda de sólo

**C\$ 60.00**  
c/u



Las más famosas entre las que se ofrecen en el mercado, en oferta especial a precio de GANGA

## Plancha Eléctrica Automática

**GENERAL ELECTRIC**



VEALA DONDE SUS DISTRIBUIDORES EXCLUSIVOS:

**Alfredo Esquivel & Cía. Ltda.**



Escuche el Programa Especial "Episodios de Navidad" diariamente a las 12:00 m. en "LA VOZ DE LA VICTOR".

## SUN-SASH... le da más belleza y comodidad

VENTANAS DE PERSIANAS  
Control de Aire



Ideales para portales, "breezeways", terrazas—proporcionan una habitación por todo el año a un bajo costo.



Amplia ventilación y separación particular con persianas oscuras, sin visillos ni cortinas de ventana.

### Cuestan menos que las ventanas corrientes

Si Ud. está proyectando una nueva construcción o pensando en renovar, imagínese la belleza de las Ventanas de Persianas SUN-SASH. Imagínese como sus líneas horizontales y suaves hacen que cada habitación adquiera un nuevo aspecto. Cuan fácilmente se adaptan a cualquier diseño interior o exterior. SUN-SASH proporciona esencial ventilación sin corrientes de aire para su comodidad, proporciona aire acondicionado natural para su habitación—le da dos veces más ventilación proporcionada por las ventanas corrientes durante las noches calientes del verano. SUN-SASH viene en tamaños para ajustar a cualquier abertura y cualquiera puede instalarla fácilmente en cuestión de minutos.

**ALVAREZ & CIA. LTDA.**



CERRADURAS

**KWIKSET**

de

**ALVAREZ & Cía. Ltda.**

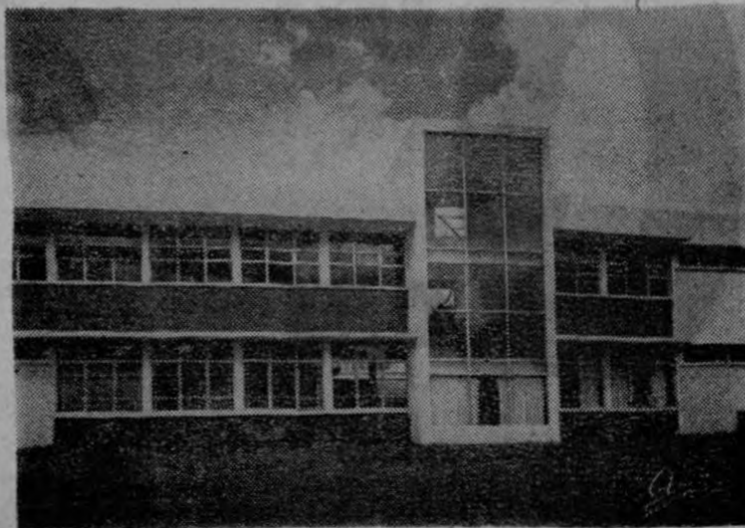
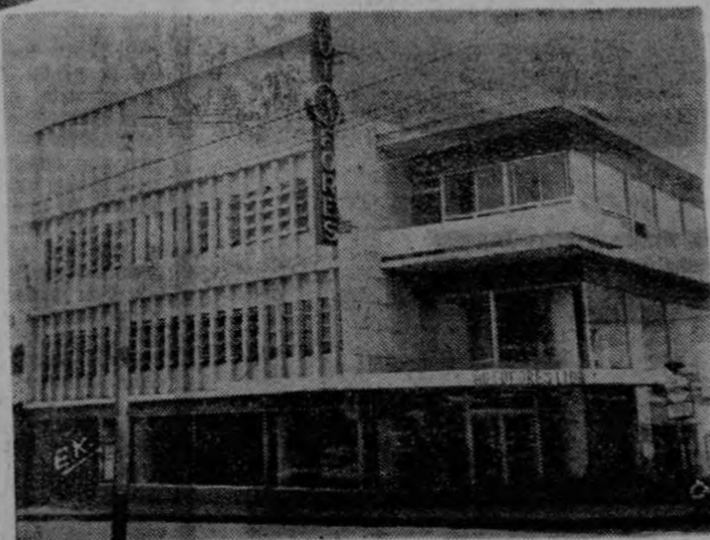
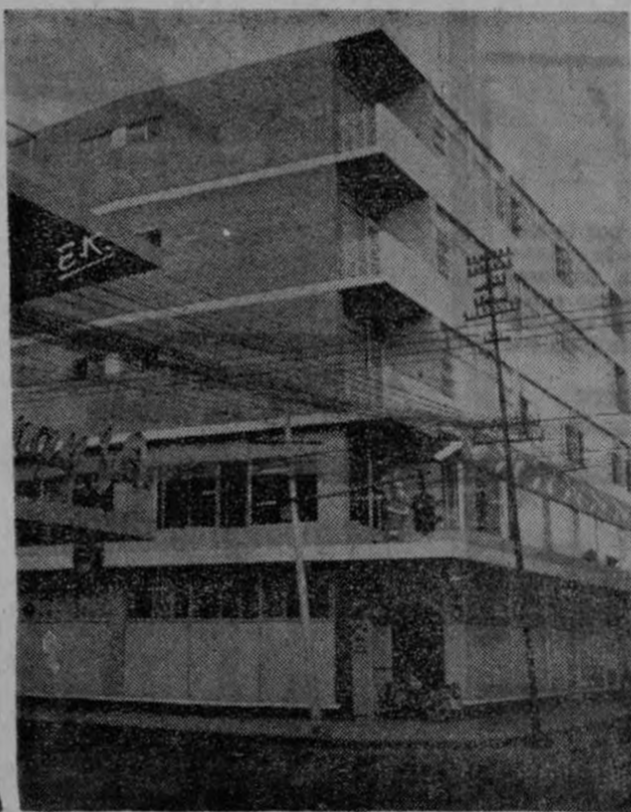

Espejos  
Vidrios  
Cristales  
Ladrillos de vidrio  
Puertas de vidrio  
Puertas para baño  
Material de tapicería  
Pinturas  
Láminas plásticas

Algunas de las bellas construcciones en que se han empleado vidrios, cristales y armaduras de aluminio de

**ALVAREZ & CIA. LTDA.**

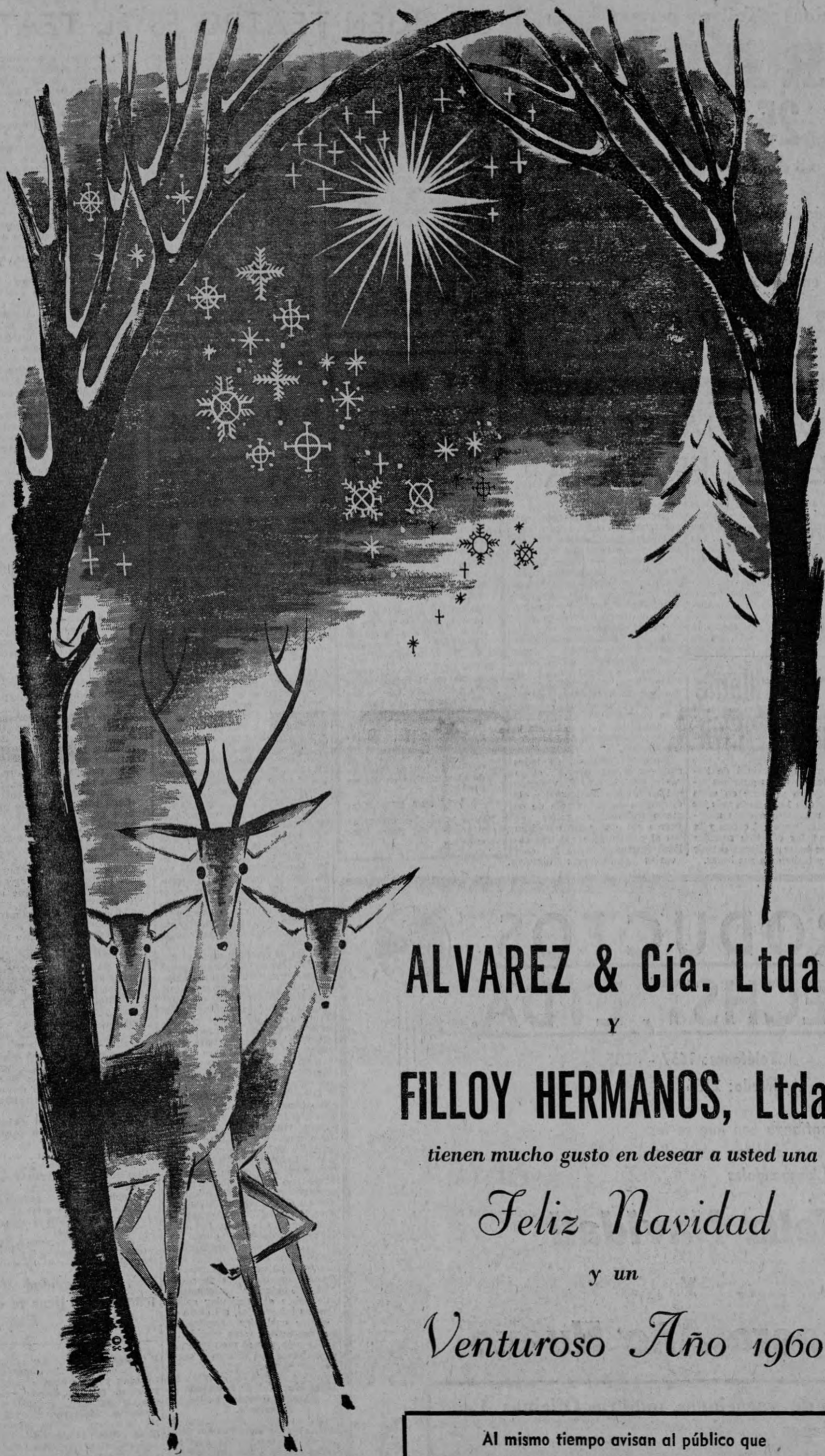

**ALVAREZ & Cía. Ltda.**

Y

**FILLOY HERMANOS, Ltda.**

*tienen mucho gusto en desear a usted una*

*Feliz Navidad*

*y un*

*Venturoso Año 1960*

Al mismo tiempo avisan al público que  
**SUS OFICINAS PERMANECERAN CERRADAS**  
del 25 de diciembre de este año al 3 de enero de 1960  
inclusive.



# 50 mil fanegas de café producirá San Carlos en 1960

El Presidente de la República, Lic. Mario Echandi Jiménez, fue informado esta mañana de una halagadora producción de café en las llanuras de San Carlos. El informe, vertido personalmente por don Juan Bautista Solís, Jefe Político de la zona, señaló la cosecha como de un total de 50.000 fanegas.

Debido a esa inmensa cantidad hubo necesidad en algunos casos de sacar a beneficiar el café en la Meseta Central. La mayor producción se cen-

tró en las zonas de San Carlos centro, Florencia, Santa Clara, Aguas Zarcas y Venecia, siendo también grande la cosecha en otras fincas iniciales cerca de La Vieja, Arenal, El Muelle, etc.

## Desglose de partidas para crear un Ministerio de Industrias

El Ministro de Agricultura e Industrias Lic. don Jorge Borbón Castro se ha ocupado estos días de realizar un desglose de partidas en el presupuesto de esa Cartera con objeto de determinar cuáles son las que habrán de destinarse al Ministerio de Industrias que se propone crear el Poder Ejecutivo.

El nuevo Ministerio tendrá su sede en el edificio Marshall, que ocupa actualmente el Ministerio de Agricultura e Industrias. Allí se acondicionarán oficinas o cupadas actualmente por evidencias encargadas de los problemas industriales, para Despacho del Ministro.

El desglose correspondiente le será enviado a la Asamblea para que lo conozca en sesiones extraordinarias, en enero próximo.

**SEÑORA MADRE DE FAMILIA:** Atienda rápidamente la llamada a su puerta y presente con prontitud a los niños para que el personal encargado de la vacunación oral contra la poliomielitis, no pierda el tiempo.

## Señalada distinción para funcionario del Ministerio de Salubridad

La "Gestetner Limited" de Inglaterra ha señalado la obra del técnico German Sojo Arias, Jefe de la Sección Audio-Visual del Ministerio de Salubridad Pública, sobre las técnicas del estencil, como magnífica.

En una carta remitida por el Secretario Comercial de la firma, don G. M. Tope, al Sr. Sojo le dice: "Nuestros buenos amigos John M. Keith S. A., como en otras ocasiones anteriores, nos han mencionado el excelente trabajo que la Sección Audio-Visual del Departamento de Educación Sanitaria ha realizado por medio de las máquinas duplicadoras Gestetner".

Immediatamente después de que la Asamblea Legislativa apruebe el proyecto que le será sometido por el Poder Ejecutivo.

## COCCIDIOSIS

Esta enfermedad ataca con mucha frecuencia a los pollitos y a las aves adultas. Existen dos tipos generales de coccidiosis: el que ataca el ciego y el que afecta los intestinos. El ciego en las aves está constituido por dos prolongaciones cerradas a un lado y otro de la parte inferior del intestino delgado.

Los parásitos perforan las paredes internas de estos órganos causando una fuerte hemorragia. Las deyecciones son sanguinolentas. La hemorragia produce un fuerte debilitamiento que causa la muerte del animal si no se ataca a tiempo la enfermedad. Inicie el tratamiento de este tipo de coccidiosis apenas aparezcan los primeros síntomas: palidez y encogimiento de la siera y las barbillas, el plumaje pierde su brillo característico, apariencia triste, alas y cola caída y diarrea muy fuerte en la que aparecen estrías sanguinolentas (esto sucede a las 96 horas de haberse iniciado la contaminación).

En sus fiestas de Navidad, si su invitado rechaza una copa de licor no insista. Este puede ser un enfermo alcohólico.

Comisión sobre alcoholismo.

## JUNTO A LA CUNA DEL SEÑOR

El Señor, creador de cielos y tierra, está en su pobre cunilla en el portal de Belén. Siendo El fuerte y El poderoso está como niño débil y necesitado de todo. Siendo El dueño de todo el oro del mundo está en el pesebre como el más pobre.

Con la misma piedad con que celebramos la Semana Santa, así debemos hacerlo con la fiesta de Navidad.

¿Qué te dice ese Niño en esa cunilla? Es tu Dios, ven a adorarle, es tu Señor, ven a someterle a El, es tu amigo, ven a conversar con El.

El nacimiento de Cristo es el acontecimiento cumbre de la historia del mundo. El que todo un Dios, Señor Soberano de todo cuanto existe, que nada ni de nadie necesita, que venga a la tierra a buscar al hombre pecador, para hacerse su amigo, más aun para ser su salvador, para enriquecerlo y hacerlo feliz, es cosa que debiera dejarnos fuera de nosotros mismos. Debieramos estar nuestros días en perpetua acción de gracias, en profunda admiración al ver cuánto nos ama el Señor y qué mal correspondemos a su amor.

Noche santa de Navidad. Qué alegría trae a las almas, viene Cristo a visitarnos, a convivir con nosotros. Noche de Navidad que si debe celebrarse con intenso regocijo espiritual, debe ser celebrada con la más santa religiosidad.

Reflexionemos en esta Navidad y veamos si hay correspondencia de nuestra parte al amor que Dios nos muestra en su cuna de Belén.

Mucha alegría en Navidad, pero no esa falsa alegría que va revuelta con pecados, con vicios, con relajos.

**TEATRO INFANTIL EN PLAZA GONZALEZ VIQUEZ**  
Frente al Pipiolo, en la casita de colores, funcionará durante todos los días de fiestas. Divertidos títeres y bellas fábulas para niños. Divierta a sus niños y ayude al Hospicio de Huérfanos.

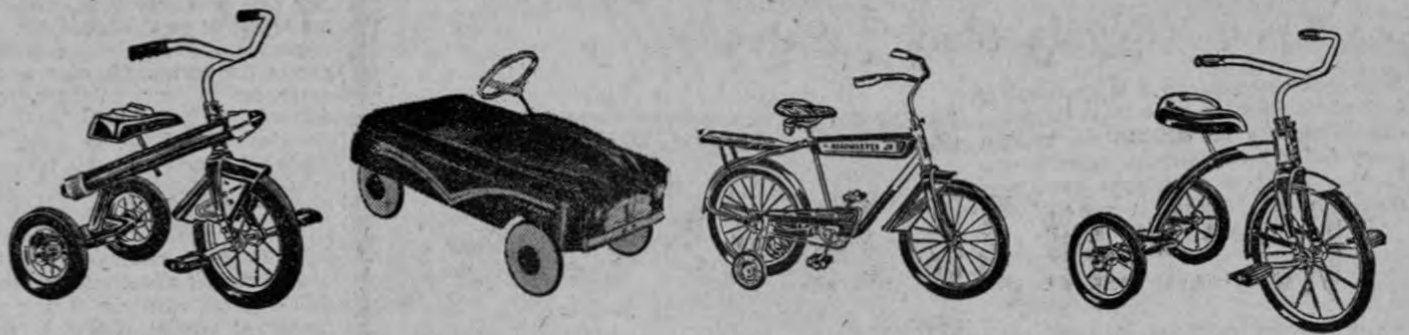

## JUGUETES DE RUEDA

Vea qué precios... Aproveche nuestro Sistema de Pagos

# EL BUEN PRECIO

AVENIDA CENTRAL FRENTE AL MERCADO

**TELEGRAMAS REZAGADOS EN LA OFICINA CENTRAL DE TELEGRAFOS DE SAN JOSE**

S. Martínez  
Petronilla Méndez  
Sr. Lisac Jiménez  
Lilly Parra de Monge

Catalina Navarro vda. de Solís.  
Alfredo Soto  
Mary Teresa de Alvarez e hijos.  
José Reyes Reyes  
Herz Roseberg Zercovich  
Met Mme Odio  
Mireya Ulloa Reyes

Julia Madrigal Mora  
José Casasola Aguilar  
José Manuel González Suárez  
Alexis Ramírez Ulloa  
Ing. Eliécer Corrales  
Carlos Fdo. Campos González  
Melvin N. Miller

Sra Carmen Calderón González  
Sr. Rogelio Vega Valverde  
Tule de Leiva  
Adrian Vega Ramírez  
Enrique Quesada Monge  
César Fallas  
Romeria Cortés Sánchez  
Rafael Angel Meneses

# Felicidades de la temporada

De la Directiva y Personal

**Cia. Mercantil S.A. Carvalho Sucs. Ltda.**  
Y SU REPRESENTADA  
**INT. B.F. Goodrich.**



Shantas  
Baterías

Accesorios en General  
Mangueras

Gatas  
Productos Sumos

Fajas  
Material de Vulcanizar  
Fibras de Freno y clutch

Hexamientas  
Koroseal

Manteados y Lomas  
Wagner liquido para frenos

PUBLICIDAD PEREZ CENTENO

## TEATRO NACIONAL

# HOY

8 DE LA NOCHE

## "EL PAJARO AZUL"



"...Con plena conciencia tengo que afirmar que en Costa Rica y en los últimos años no se ha realizado nada tan bello, tan audaz y tan convincente en el campo artístico".

ABELARDO BONILLA.

"La Nación" Lunes 14 de Diciembre de 1959.

PRECIOS

₡ 6,25 - ₡ 4,25 - ₡ 2,25

POR MOTIVO DE VACACIONES, NUESTRO ALMACEN PERMANECERA CERRADO DESDE EL 25 DE DICIEMBRE, HASTA EL 3 DE ENERO, INCLUSIVE.

# CENTER CITY

7 y 9 p. m. (Regalo, Show y Película) ..... C 1.50

Seguimos obsequiando a todos nuestros estimables clientes en estas navidades, con el ticket de entrada se rifarán entre todos los asistentes muchísimos regalos, muñecas y muchos más, presentación del famoso

## MARIACHI COSTA RICA

y sus grandes cantantes MARIO ARCE, JEANNETTE VALDI y la revelación del presente año, la voz de oro infantil que ha recorrido triunfal todo el país y parte de Centro América, la maravillosa, la única, la encantadora niña

## FLOR DE MARIA SABORIO

y en la pantalla una gran película, especial para estos días: MIGUEL ACEVES MEJIA, DEMETRIO GONZALEZ y LOLA BELTRAN las mejores voces de México reunidas para deleitarle en la gran cinta

## "GUITARRAS DE MEDIA NOCHE" REFORMA

7.10 y 9.10 ..... C 1.25  
Resortes en el vaciòn fantástico  
"EL GRAN PILLO"

El Rey de los pillos viviendo a costa del que se le presente...



FLOR DE MARIA SABORIO

El de los grandes espectáculos 3 p. m. (sólo película) C 1.25. Un desfile de lindas canciones rancheras interpretadas por MIGUEL ACEVES MEJIA, LOLA BELTRAN y DEMETRIO GONZALEZ:

### "GUITARRAS DE MEDIA NOCHE"

## El Mazapán

Al mazapán le ocurre lo que a Cristóbal Colón: varias ciudades se disputan el honor de haber sido su cuna. Y en torno a las hipótesis relacionadas con su nacimiento hay también partidos y banderías. La cosa anda entre las monjas y los árabes. Afirma una vieja leyenda toledana que a raíz de la invasión árabe en España, cuando los musulmanes pusieron cerco a Toledo, unas monjitas, las que habitaban el actual monasterio de San Clemente, concibieron la idea de mezclar la almendra con azúcar para sustituir el pan y resistir el asedio; la idea se divulgó en la ciudad y pronto se convirtió en mazapán toda la almendra que había almacenada procedente de los cercanos ciérrales. Esta hipótesis es bonita, pero endeble; no existía entonces el monasterio de San Clemente.

Los filósofos e historiadores que han tomado cartas en el asunto afirman, por el contrario, que los verdaderos creadores del mazapán fueron los árabes, grandes consumidores de golosinas, que hacían con la pasta unos pasteles planos en los que grababan en relieve la figura de un rey sentado en su solio, lo que explica la palabra "mazapán", que deriva del vocablo "manthaban" y significa "rey sentado". Del Oriente llegó el mazapán a Chile; desde allí a Venecia y desde aquí a España y a Toledo.

Sea de ello lo que quiera, lo cierto es que el mazapán se ha naturalizado en Toledo como el turrón de Alicante y los bizcochos en Guadalupe. Y de Toledo salen cada año millones de kilos de mazapán, que engullen durante estos días españoles y extranjeros. Porque las diminutas figuras o las grandes anguilas enroscadas han dado más de una vez la vuelta al mundo y a este respecto es curioso advertir que hasta antes de la última guerra mundial en los Museos de Nuremberg y Hamburgo se exhibían troqueles toledanos de mazapán empleados para moldear escudos imperiales, alegorías religiosas y motivos relacionados con la Navidad. Aun se conserva en Toledo la costumbre de exponer en los escaparates las grandes cajas de mazapán en las que se manifiesta la habilidad de los fabricantes que al pulir y tallar estas figuras, más que repósteros, se revelan como auténticos artistas.

Algo hay, sin embargo, en el mazapán de Toledo, que no se ha explicado todavía. Lo que pudiéramos llamar el "secreto de fabricación", que los mismos fabricantes ignoran. Porque cualquier manual de recetas culinarias dice que el mazapán es un simple bizcocho hecho de almendras y azúcar, a partes iguales, y que para hacerlo basta con moltar almendras y echarlas en azúcar clarificado y batir hasta que la pasta adquiera el punto debido, moldeando luego las figuras que han de permanecer en el horno hasta que adquieran

## DISCUSION DEL PLAN DE ABONAMIENTO INTENSIVO

color. Pero esto mismo es lo que hacen los confiteros de toda España... y no sale. No sale mazapán de la misma calidad que el auténtico de Toledo. ¿Por qué será? ¿Por el ambiente? ¿Por el procedimiento a emplear en la mezcla? ¿Por la proporción en que se mezclan los dos elementos fundamentales y únicos? Nadie lo sabe de cierto, aunque muchos sospechan que en la respuesta a la última interrogante está la clave del misterio, "aqueello" por lo que el mazapán toledano no tiene rival. Porque mezclar con el azúcar y la almendra un poco de patata cocida o de harina de arroz es un recurso muy sencillo y una tentación tremenda, que no resisten más de cuatro... Luis Moreno Niet

Firmas comerciales de esta plaza dedicadas a la importación y venta de fertilizantes y productos agroquímicos, se están interesando en la celebración de una mesa redonda para discutir el plan de abonamiento intensivo. Este plan de abonamiento ha sido propuesto por la Oficina del Café y es auspiciado por el Ministro de Agricultura, don Jorge Borbón Castro.

Se considera que la celebración de una mesa redonda, con participación de los funcionarios públicos indicados, economistas, comerciantes e importadores y representantes de la industria catetera, tendría mucha importancia. Podría surgir una fórmula que armonice los propósitos que persigue la iniciativa auspiciada por Borbón Castro y los intereses de los comerciantes importadores.

Todo lo que produzca el Teatro Infantil es a beneficio del Hospicio de Huérfanos.

Frente al Pipiolo, en Plaza Viquez. Estupendos Títeres y bellísimas fábulas para niños. Divierta en un limpio local a sus niños, y ayudará asimismo al Hospicio de Huérfanos.

25 de diciembre

LOS TEATROS

## PALACE - CALIFORNIA

Brindarán a los NIÑOS y a los VIEJOS:

UNAS MUY FELICES NAVIDADES con el éxito:

# CUENTO DE HADAS

MODELO DE PACIENCIA, BUEN GUSTO Y EXQUISITO CINE... ESTA PELICULA EN COLORES, SE DA AL PUBLICO COMO UNA BRILLANTE DIVERSION NAVIDEÑA PARA TODOS LOS NIÑOS Y LOS VIEJOS!

GALLINA LOLLOBRIGIDA, en una de las escenas por las que le van a dar el "OSCAR"

1º de enero

LOS TEATROS

## PALACE - CALIFORNIA

brindarán al público sus mejores deseos de

UN PROSPERO AÑO NUEVO

con el tremendo titán en colores:

# EL GRAN CIRCO

¡POR PRIMERA VEZ, DESDE EL SIGLO PASADO, UN EQUILIBRISTA ATRAVIESA LAS CATARATAS DEL NIAGARA! ¡VICTOR MATURE Y GILBERT ROLAND, con la bellísima RHONDA FLEMING, en el gigante en CINEMASCOPE y TECHNICOLOR!

MAN AGAINST THE FANGED FURY OF THE KING OF BEASTS!

One of the 1001 thrills in

# THE BIG CIRCUS

CINEMASCOPE - TECHNICOLOR SOON!

ANTE SUS OJOS EN BULLENTE ESPECTACULO de las CATARATAS y un Hombre sobre ellas!

LA EMPRESA TEATRAL URBINI S. A., ha escogido estas dos películas para celebrar LOS DOS DIAS MAS GRANDES DEL AÑO como UNA DEMOSTRACION DE GRATITUD HACIA SU PUBLICO QUE LE HA MANTENIDO UN CONSTANTE FAVOR!

VEA EN LA PAGINA ANTERIOR ANUNCIO DEL "CONSERVATORIO CASTELLA"

PRE ESTRENO DE MUSICA Y AMOR!

HOY, MARTES, 22 DE DICIEMBRE DE 1959. ¡DIA REGIO!

PALACE - 3-7 y 9 ..... C 2.00

CALIFORNIA - 4, 6 y 8 .. C 2.00 (TEATRO SELECTO y ELEGANTE)

IDEAL - 6.30 y 8.30 ..... C 1.50

COLUMBIA presenta en estos días de Navidad, una de las obras más finas del cine mexicano!

¡ENVUELTA EN LA MUSICA QUE USTED CANTA!

¡UN ROMANCE MUSICAL INOLVIDABLE!

ALFA FILMS, S. A. presenta a

## ROSITA QUINTANA

SIEMPRE ESTARE CONTIGO (CONCIERTO DE AMOR)

con RAFAEL BERTRAND CARLOS RIQUELME

Dirección: JULIAN SOLER

Distribuida por COLUMBIA PICTURES

ENGLISH MOVIES

VARIEDADES Watusi

MODERNO Count Your Blessings!

LIBANO 2 Brides For 1 Sailor

ROXY - C. MENDOZA Revenge Of The Creature

COLON A Prize Of Gould

ZAIDA Strange Intruder

CASTRO BlackJack Ketchum, Desperado

MAS DEPORTE MENOS VICIO

RESTAURANTE "GINA"

Atendido por su nuevo Propietario Aldo Bruni Presentará desde HOY 22 de Diciembre hasta el 2 de enero de 1960, a los Artistas de Fama Internacional:

AMERICA MARTEL La Embajadora de la Canción Peruana con su Conjunto de Guitarras "LOS ANDIOS"

MARIO MORONI El Trovador Romántico de Chile

AMERICA MARTEL MARIO MORONI

Disfrute plenamente de los Festejos de fin de año en el RESTAURANTE "GINA".

VARIEDADES 3-7 y 9 ..... C 1.50

WATUSSI ¡En Colores! ¡Africa!

LIBANO 7 y 9 ..... C 1.25

Dos novias para un marino Van Johnson

MODERNO 3-7 y 9 ..... C 1.50

ROSANO BRAZZI, en: Siempre te amaré

COLISEO 3-7 y 9 ..... C 2.00

LAILA ¡Siguen los llenos!

ROXY 3-7 y 9 ..... C 1.50

CINEMA 7 y 9 ..... C 1.25

¡Escalofriante simultánea que para los pelos!

EL REGRESO DEL MONSTRUO

COLON 3:30 y 8:30 ..... C 1.25

Richard Widmark, en: Maldición de oro

ZAIDA A las 8 ..... C 1.25

Mujer infiel IDA LUPINO

CASTRO A las 7:30 ..... C 1.00

La sombra de la fama Howard Duff

RIO A las 8 ..... C 1.50

La pescadora del lago de los sueños

DOS VIERNES SENSACIONALES: NAVIDAD: "CUENTO DE HADAS" - 1º de enero: "EL GRAN CIRCO"

REX A las 3-7 y 9 C 3.00

GREGORY PECK

¡UN IMPACTO BELICO SIN PAR EN LA PANTALLA

¡Sangre y Honor! ¡Heroísmo!

LA GLORIA SE ESCRIBE CON SANGRE

RAVENTOS A las 3-7 y 9 ..... C 2.00

¡MARAVILLOSA FANTASIA!

¡UN MUNDO DE ENSUEÑOS para chicos y mayores! en colores

SANTA CLAUS

LUX A las 7 y 8.45 C 1.50

DOROTHY LAMOUR

Akim Tamiroff y John Howard

EN EL MARCO EXOTICO DEL ORIENTE LEGENDARIO, SE DESARROLLA LA MAS INTENSA Y DRAMATICA HISTORIA DE AMOR Y DOLOR.

¡UN FILM SOBERBIO e INOLVIDABLE!!

Dioses de Barro

¡25 de Diciembre!! Premiere de Gala Gran Cine REX: LA BELLA DURMIENTE CINEMASCOPE y COLORES

CAPITOLIO 7 y 9 ..... C 1.50

Flor Silvestre - Germán Robles - Armando Silvestre - Alicia del Lago

PUEBLO EN ARMAS

ADELA 7 y 8.45 ..... C 1.50

George Reeves en la formidable aventura

SUPERMAN Y EL DEMONIO DE LA SELVA

ARANJUEZ 8 ..... C 1.50

Richard Donning y Mala Powers en CinemaScope

TERROR DESCONOCIDO y Sinfonia Tchaikowski

REINA 8 ..... C 1.50

Maravilla japonesa! Oriente frente al Cristianismo. ¡¡Una joya!!

LA GRAN TRAIION

KEITH 7.30 ..... C 1.25

Ginger Rogers - Van Heflin - Gene Tierney - George Raft

LA VIUDA NEGRA CinemaScope - colores

Guadalupe 8 ..... C 1.50

Marta Mijares, en QUINCEANERA

con Raúl Farrel Una película bella e inolvidable!!